

Projet pastoral 2013 -2014

Avance en eau profonde, « avance au large et jetez le filet » ! Luc 5,4

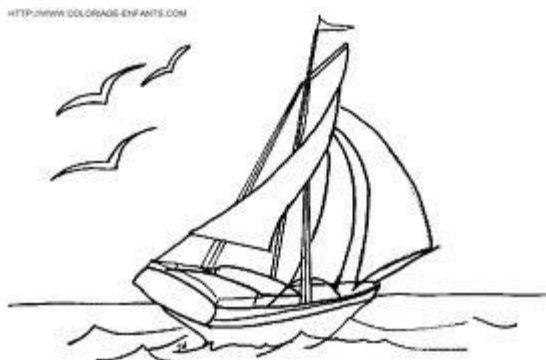

Nous avons terminé notre année pastorale en prenant la route des champs, où nous étions invités à la suite du semeur à semer largement à notre tour. Seulement, « *tous les arbres ne sont pas encore plantés, tous les blés ne sont pas semés* » En ce début de la nouvelle année scolaire, nous sommes invités à prendre le chemin de l'eau.

L'eau dans les écritures est à la fois un lieu de vie, de naissance, et de régénération, un lieu de purification et de fécondité ; elle est associée à l'Esprit, mais l'eau, c'est aussi le lieu de tous les combats : un lieu où l'homme fait l'expérience de sa finitude de ses limites. Ainsi en va-t-il du désert, ou au contraire de la mer qui se déchaîne ; les inondations sont là pour nous rappeler que notre vie ne tient parfois qu'à un fil.

Paradoxalement, lors de ces catastrophes, on est toujours surpris par l'élan de solidarité que les voisins peuvent mobiliser pour remettre debout ceux qui ont été victimes. Mais faut-il attendre un drame pour se mobiliser ?

Prendre le chemin de l'eau, c'est avant tout oser compter sur le compagnon de route, et pour ce qui nous concerne, prendre appui sur un collègue pour faire face aux difficultés dans une classe. Ensemble on parvient souvent à mener à bien un projet à son terme. Le chemin de l'eau, c'est le chemin qui nous oblige à une « **collaboration participative** » selon le mot du chef d'établissement.

A la pêche pour tirer et ramener un filet plein de poissons, on a besoin de bras, on a besoin de l'autre. Et si notre dynamique cette année était de partir ensemble à la pêche, avec cette injonction du maître d'avancer en eau profonde, pour espérer une pêche miraculeuse !

Bonne pêche à tous, bonne année scolaire 2013-2014

Voici les grands rendez-vous de l'année 2013/14

Mois de septembre

2/09/13 Célébration de rentrée- Inauguration de l'espace BTS

10/09/13 Messe de rentrée pour les élèves

20/09/13 De 14h – 17h Mini- forum des associations

18h Messe de rentrée DEC

27/09/13 RAID CROSS pour les 3PP

Mois d'octobre

Rencontre Foyer Notre Dame des S-A (soutien scolaire) BTS

Du 1^{er} au 6/10/13 LOURDES avec les 1^{ère} BAC pro ASSP

8/10/13 Messe en l'honneur de Claudine THEVENET messe de rentrée à 12h

9/10/13 1^{er} Conseil pastoral à 12h

11/10/13 Raid Cross avec les 2nd

16/ au 26/10/13 Voyage humanitaire TOGO

Mois de novembre

*Démarrage projet Noël (Arbre de vœux pour le lycée)

*Rencontre BTS avec Habitat humanisme (à fixer)

5/11/13 messe du mois à 12h

Mois de décembre

Projet Resto du cœur avec une classe

20/12/13 Journée des talents+ célébration Noël

Mois de janvier

Rencontre avec OASIS à fixer

Projet de réalisation d'un portrait de Claudine THEVENET

7/01/14 Messe du mois

17/01/14 soirée retour de mission -Togo

18/01/14 rassemblement des confirmands

Mois de février

Rencontre avec Handicap International

1&2/02/14 Fête de Claudine THEVENET (à Lyon-Fourvière)

4/02/14 Messe du mois

5/02/14 Rencontre autour de la figure de Claudine avec les anciens et la Cté Jésus Marie dévoilement du portrait réalisé.

12/02/14 2^{ème} Conseil Pastoral

Mois de mars

Intervention éducation affective et sexuelle (à fixer)

28/03/14 Soirée Taizé pour tous les volontaires

Mois d'avril

Rencontre avec le CCFD

5/04/14 Rassemblement 4&3 Ose la nuit (marche nocturne)

8/04/14 Messe du mois

17/04/14 Bol de riz Lycée

Du 26/ au 28/04/14 Rassemblement de Province des lycéens

Mois de mai

14/05/13 Visite de Fourvière avec les 3PPA&B

20/05/14 Messe de fin d'année pour les élèves

28/05/14 3^{ème} conseil pastoral

Du 29 au 31/05/14 Voyage équipe éducative à Varallo(**Italie**)

Mois de juin

24/06/14 Messe du mois

Mois de juillet

4/07/14 Messe festive de fin d'année du CSND au Bois d'Oingt

NB

- Tous les lundis de 12h30 à 13h : Méditation autour de la Parole de Dieu
- La préparation aux sacrements de la confirmation les mercredis de 12h à 13h15

Dans cet arrêt sur image, une espérance naît. Où va-t-elle nous entraîner cette année?

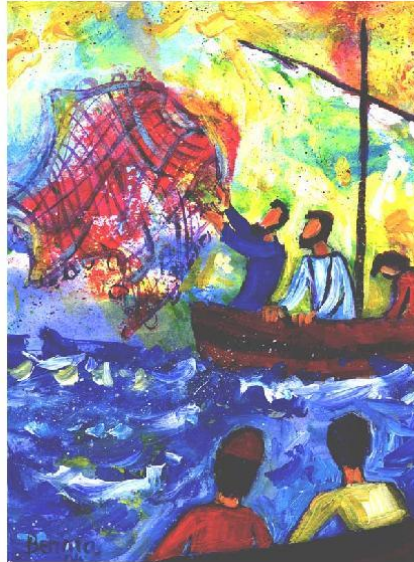

« Avance en eau profonde, Avance au large et jetez le filet » ! Luc 5,4

Cinq personnages en mer dans deux embarcations différentes.

L'un des personnages est mis en valeur: il jette le filet, il est dans l'action. Nous pouvons imaginer qu'il s'agit de Pierre (Celui-ci a été mis en valeur tout au long du texte-->utilisation de la barque de Pierre; Jésus parle à Simon; Simon pierre est le seul pêcheur à parler dans tout le texte; il se met à genoux...)

Derrière ce personnage, un homme habillé de blanc observe le geste; il est attentif et proche de Pierre. On peut penser qu'il s'agit de Jésus. Jésus sait se faire proche; il accompagne.

Le filet monte haut dans le ciel; comme pour se laisser toucher par la Grâce, comme pour devenir simple instrument entre les mains de Dieu, comme pour s'offrir et se laisser conduire.

(Avant d'agir, n'oublions pas de nous tourner vers Le Père et de nous abandonner entre ses mains afin qu'il puisse nous conduire).

Le mat est en forme de croix; aujourd'hui les dimensions verticale (regards dirigés vers Dieu) et horizontale (regards dirigés vers l'homme) se rejoignent. Avancer en eau profonde, c'est marcher vers les hommes en prenant la main de Dieu.

Les couleurs:

Le bleu de la mer va du clair au plus foncé; il est mêlé de blanc. Ces couleurs disent la contemplation et le merveilleux, l'infini (bleu clair).

Le ciel se dégrade en rouges, jaunes, orangés. Il dit l'Amour, la lumière, la révélation de l'Amour divin à l'âme humaine.

Çà et là, quelques tâches vertes. Le vert dit la régénération et l'espérance.

Les couleurs du tableau révèlent le toucher divin et son accueil par l'homme dans la méditation, la contemplation.

Daniel OGBONE
Adjoint chargé de la Pasto au CSND